

**PEC**

COMUNE DI DIANO DALBA (CN)  
 REGIONE PIEMONTE

PIANO ESECUTIVO CONVENZIONATO  
 In area residenziale di espansione Rn19

Proprietà: **Benevello Emanuela, Rinaldi Daniele, Tromboni Amelia, Prandi Anselmo e Trinchero Anna**

Ubicazione: **Diano d'alba, località San Quinto a Calasso; Foglio n. 17 - mapp. 233, 380, 384**

Data 19/11/2015

TAVOLA 1

PLANIMETRIA DI INQUADRAMENTO  
 URBANISTICO TERRITORIALE  
 DIMOSTRAZIONE DEI LOTTI

SCALA 1:500

I PROPOSTI  
 (o loro procuranti)

I PROGETTISTI

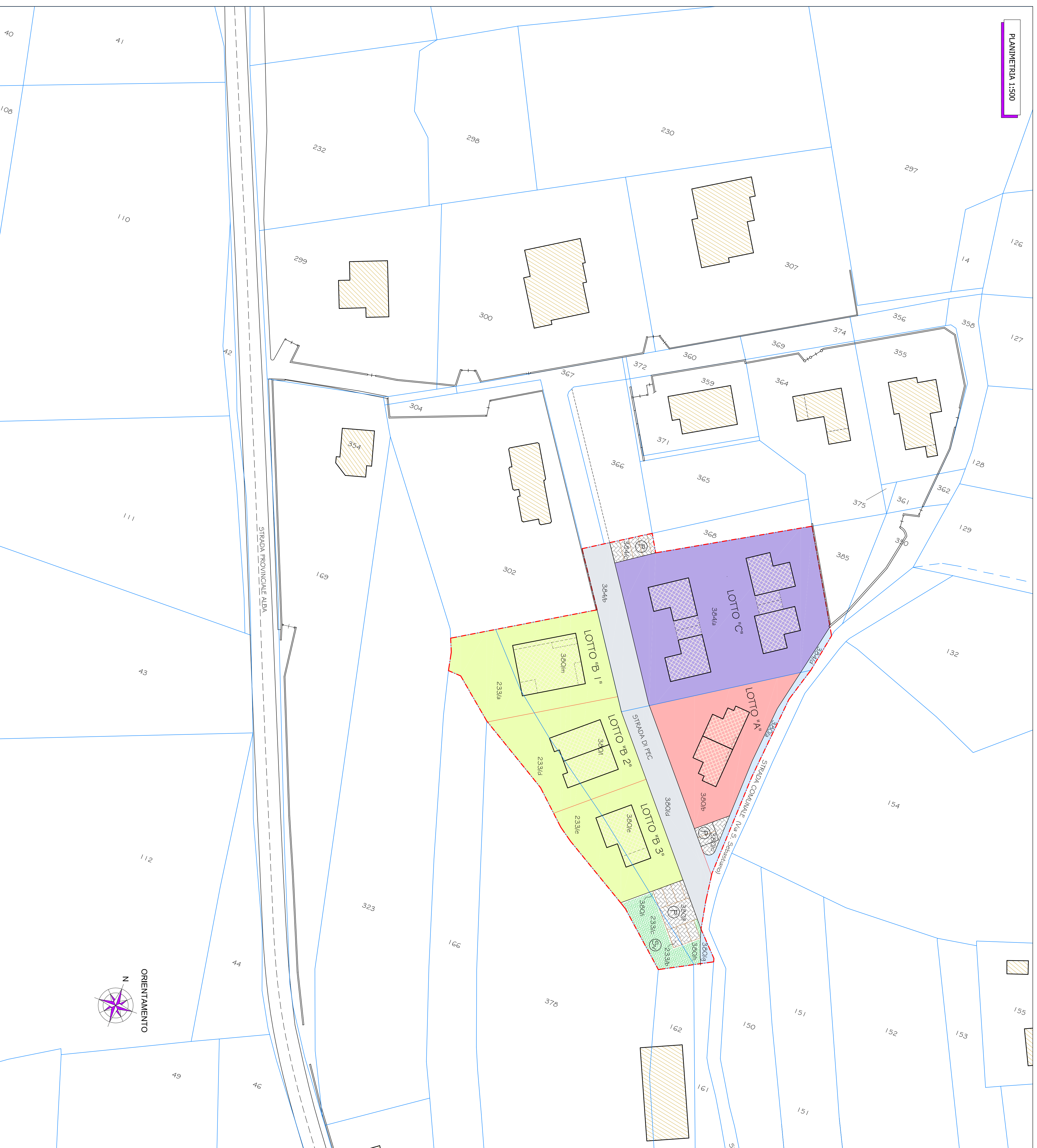
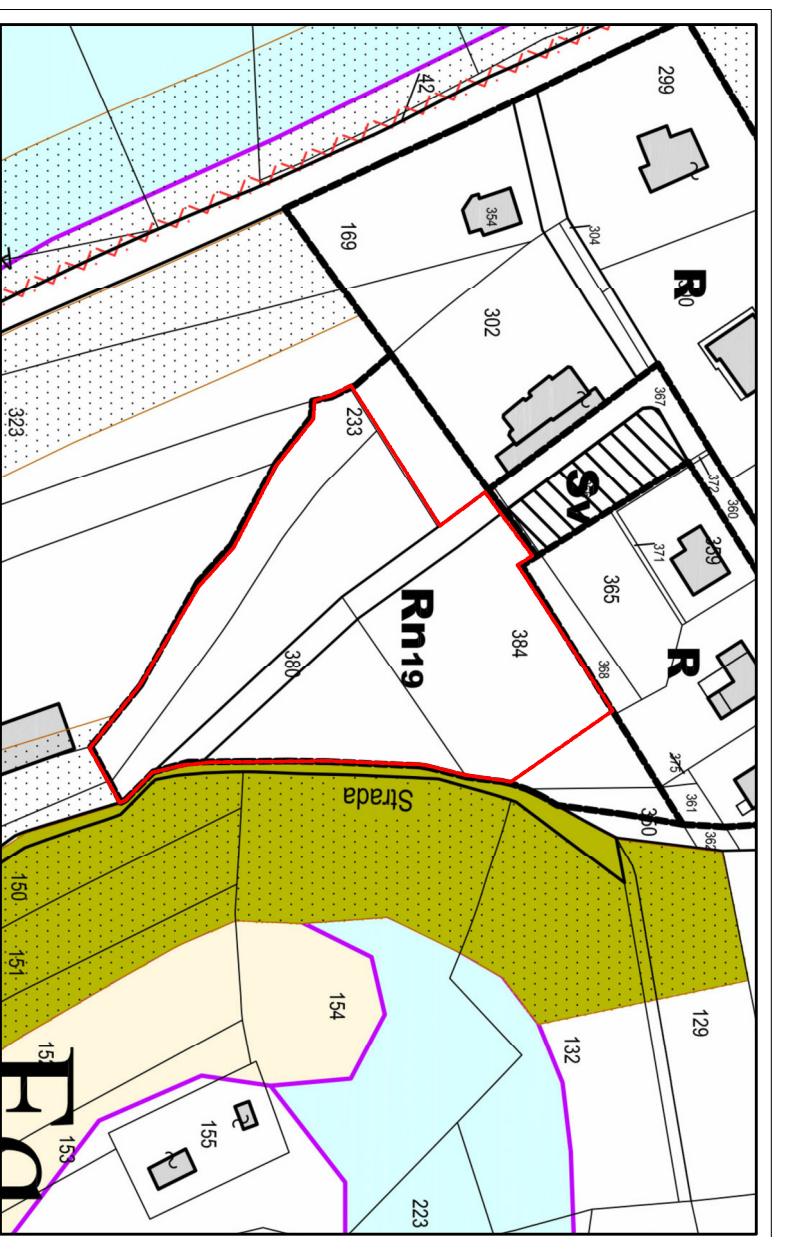
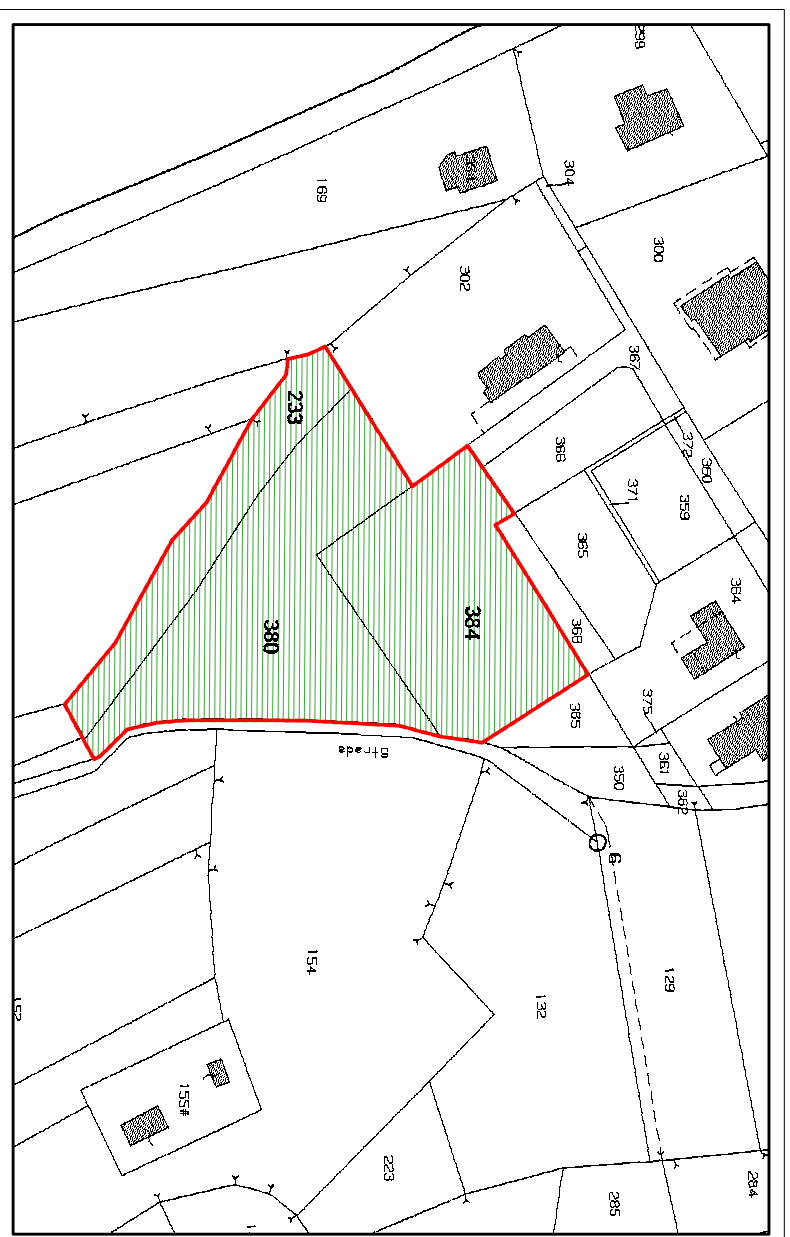

**LEGENDA:**

DELIMITAZIONE AREA P.E.C. COME DA P.R.G.C.

FABBRICATI TIPO DEL P.E.C.

STRADA COMUNALE

STRADA DI P.E.C.

PARCHEGGIO PUBBLICO

VERDE PUBBLICO (SV)

LOTTO "A"

LOTTO "B1"

LOTTO "B2"

LOTTO "B3"

LOTTO "C"

TOTALE SUPERFICIE FONDAZIA

Sommario

TOTALE SUPERFICIE TERRITORIALE

A CATASTO:

TOTALE AREA PEC

mq. 1.370,00

mq. 5.190,00

mq. 6.560,00

mq. 1.120,00

mq. 3.140,00

mq. 2.300,00

mq. 6.560,00

mq. 1.370,00

mq. 863,00

mq. 636,00

mq. 311,00

mq. 967,00

mq. 496,00

mq. 304,00

mq. 800,00

mq. 374,00

mq. 296,00

mq. 670,00

mq. 1.890,00

mq. 233,00

mq. 380,00

mq. 272,00

mq. 2,00

mq. 202,00

mq. 56,00

mq. 128,00

mq. 16,00

mq. 60,00

mq. 260,00

mq. 380,00

mq. 380,00

mq. 233,00

mq. 380,00

mq. 233,00

mq. 380,00

mq. 233,00

mq. 380,00

