Architetto
Pelisseri Emanuela
Via Roma, 25 - 84063-D.CNG - Tel. 0173/368207
P.IVA 02784000017 - C.F. PLS EMN 70T59 B111Z

Geometra
Pelisseri Giuliano
Via Roma, 25 - 84063-D.CNG - Tel. 0173/368207
Fax 0173/368000 - C.F. PLS GLI 70L09 B111D

COMUNE DI DIANO D'ALBA (CN)
REGIONE PIEMONTE

PEC

PIANO ESECUTIVO CONVENZIONATO
in area residenziale di espansione Rn19

Proprietà: Benevello Emanuela, Rinaldi Daniele, Tromboni Amelia
Prandi Anselmo e Trinchero Anna

Data 19/11/2015

Ubicazione: Diano d'Alba, località San Quirico
a Catasto: Foglio n. 17 - mapp. 233, 380, 384

TAVOLA 8

FABBRICATO TIPO
LOTTO B
PIANTE

SCALA 1:100

I PROPONENTI
(si i loro procuratori)

I PROGETTISTI

PIANO INTERRATO

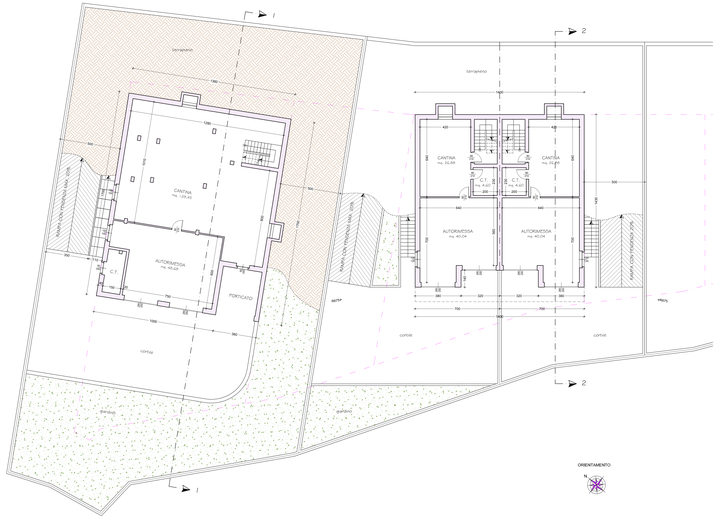

PIANO TERRA

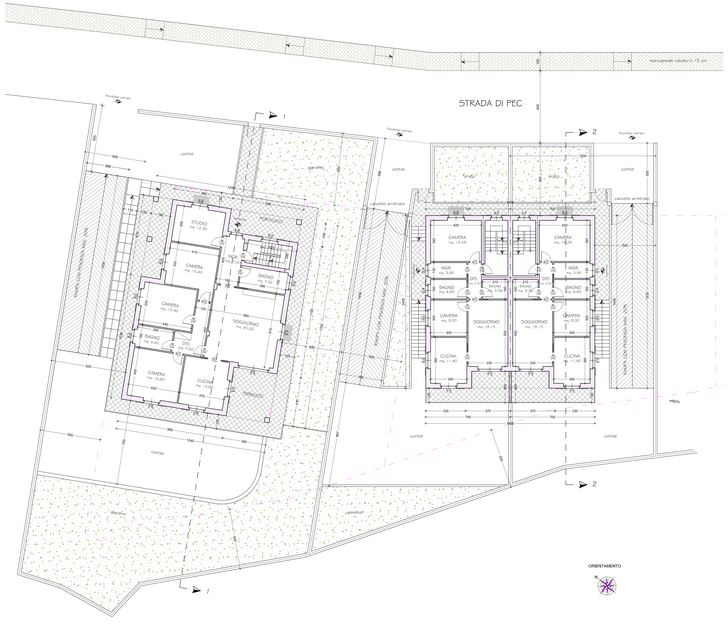
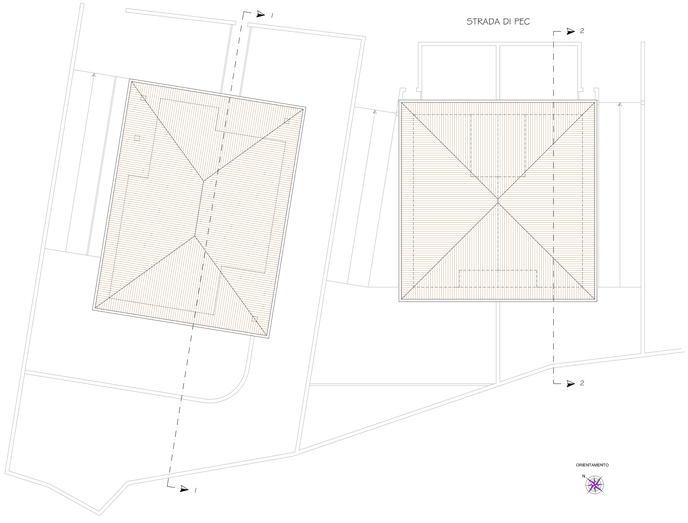
TETTI