

PIANO ESECUTIVO CONVENZIONATO
In area residenziale di espansione RM19

Proprietà: Benvenuto Emanuela, Rinaldi Daniele, Tromboni Annella
Prandi Anselmo e Trinchero Anna

Data 19/11/2015
Ubicazione: Diana d'alba, località San Quirico
a Catasto: Foglio n. 17 - mappa 233, 390, 394

TAVOLA 11
OPERE D'ARTE E
PARTICOLARI COSTRUTTIVI

SCALA 1:50 / 1:25

1 PROSPETTIVI
(o 1/2 per prospetto)

1 PROSPETTIVI

POZZETTO ACQUEDOTTO 1:25

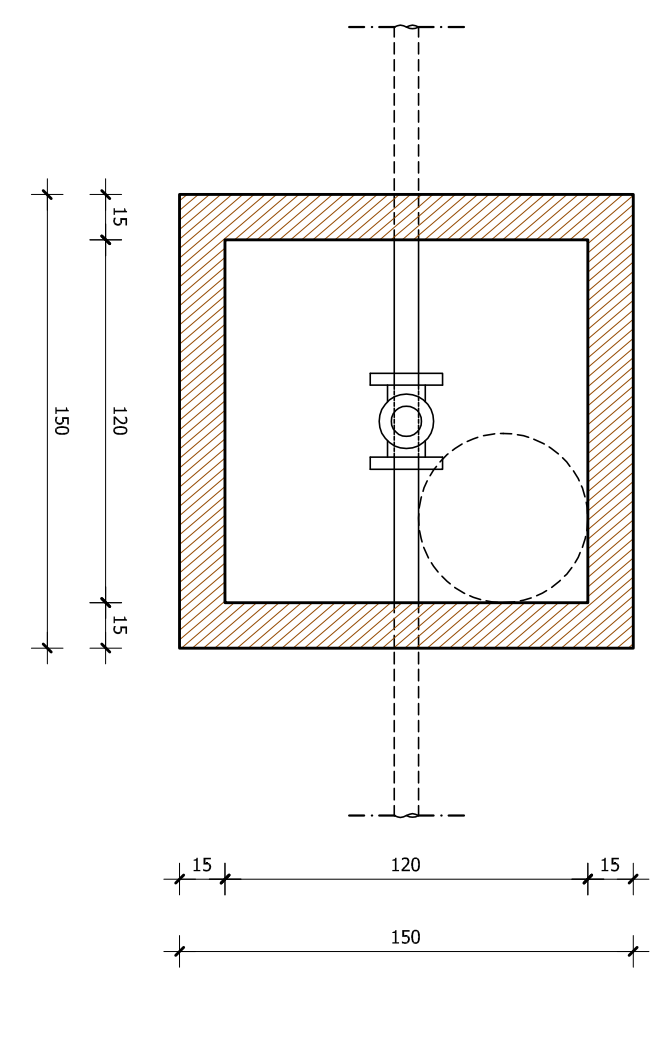

POZZETTO ALLACCIAMENTO ACQUEDOTTO 1:25

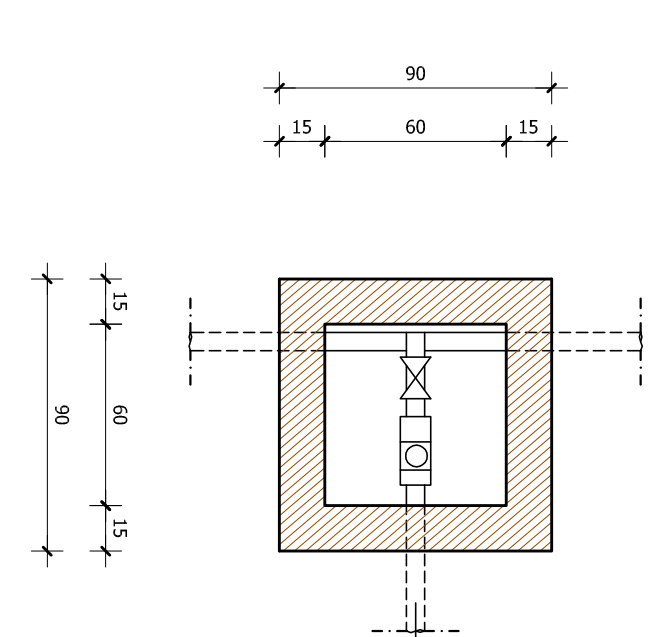

POZZETTO FOGNATURA 1:25

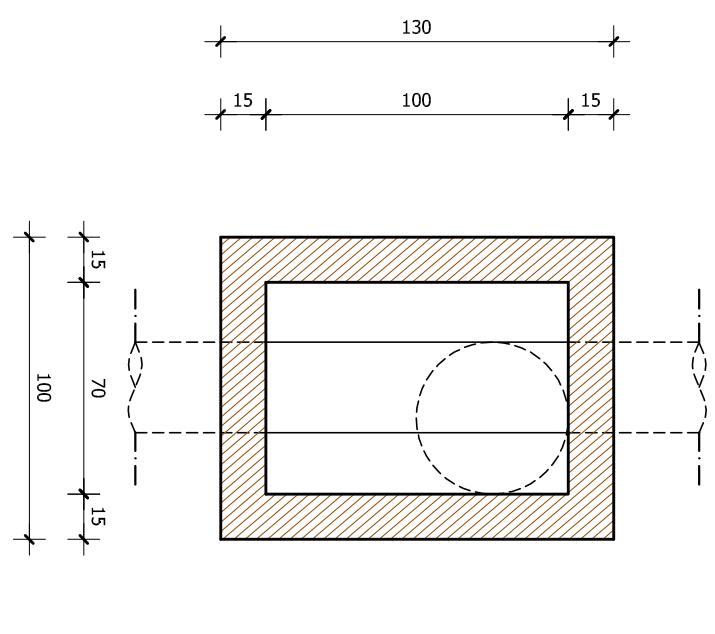

CAOTTOIA STRADALE 1:25

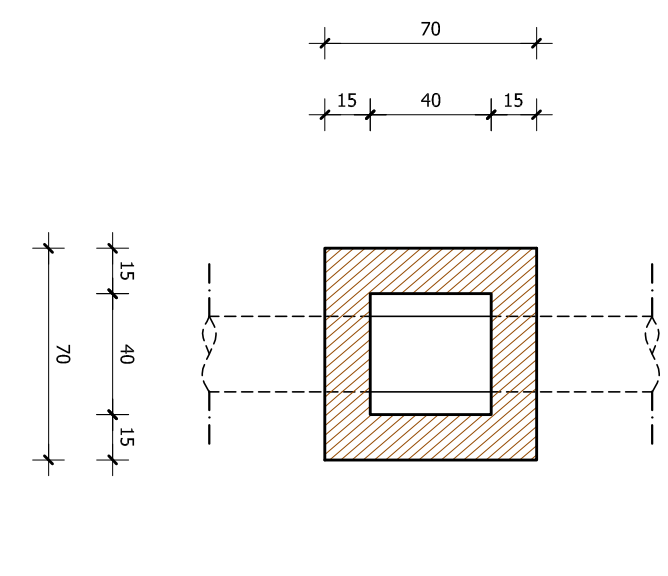

PALO DI ILLUMINAZIONE 1:25

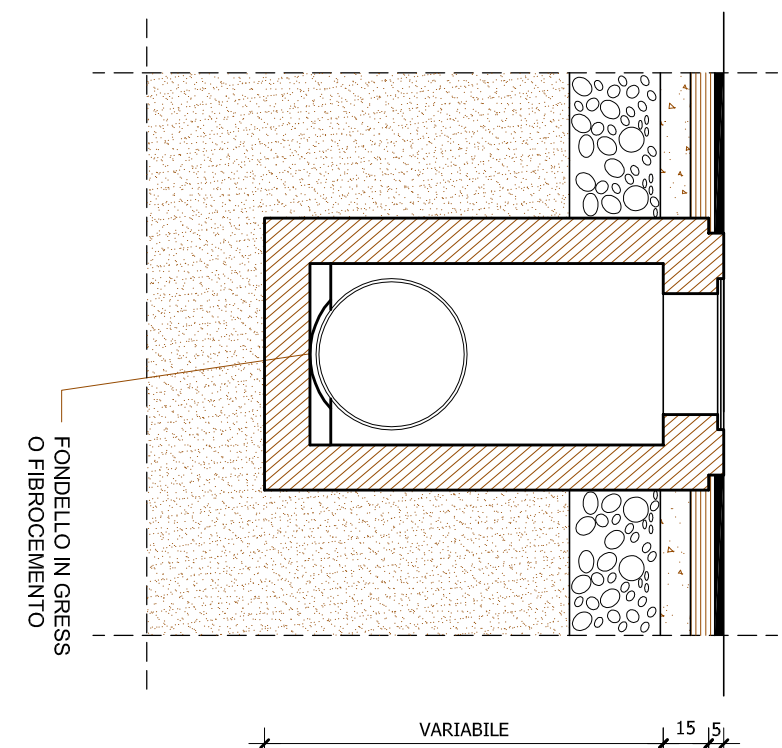
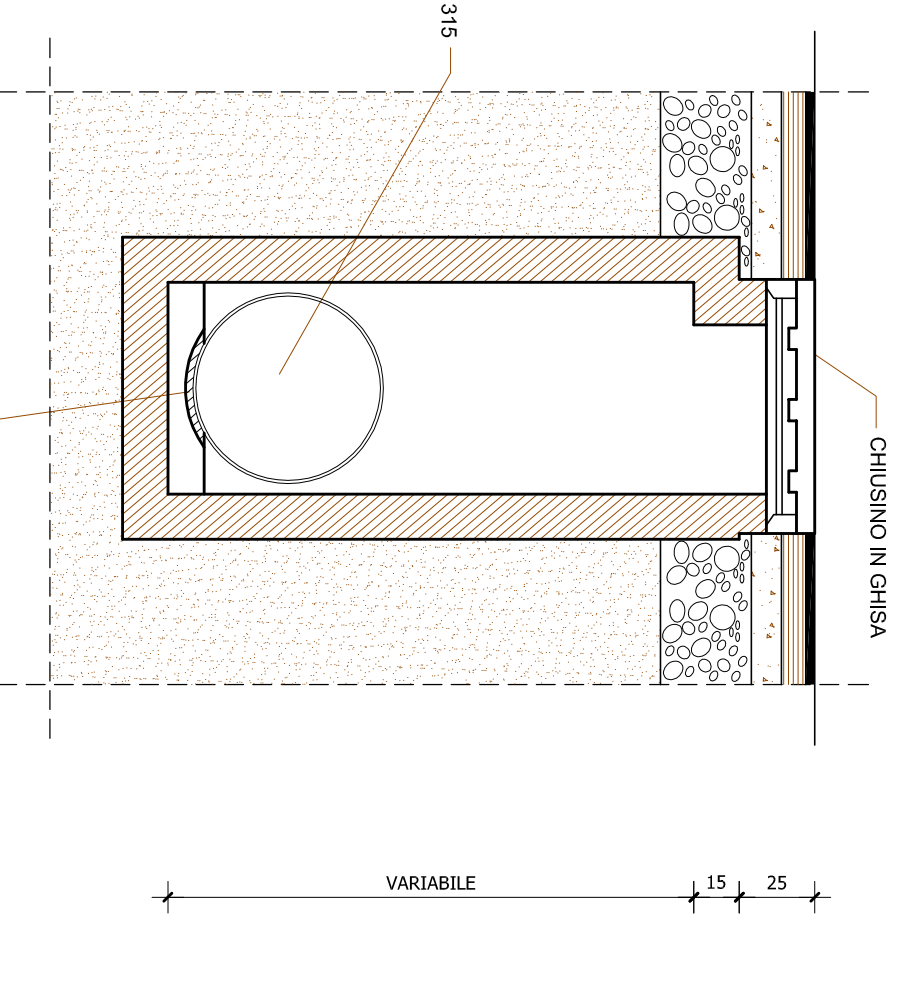
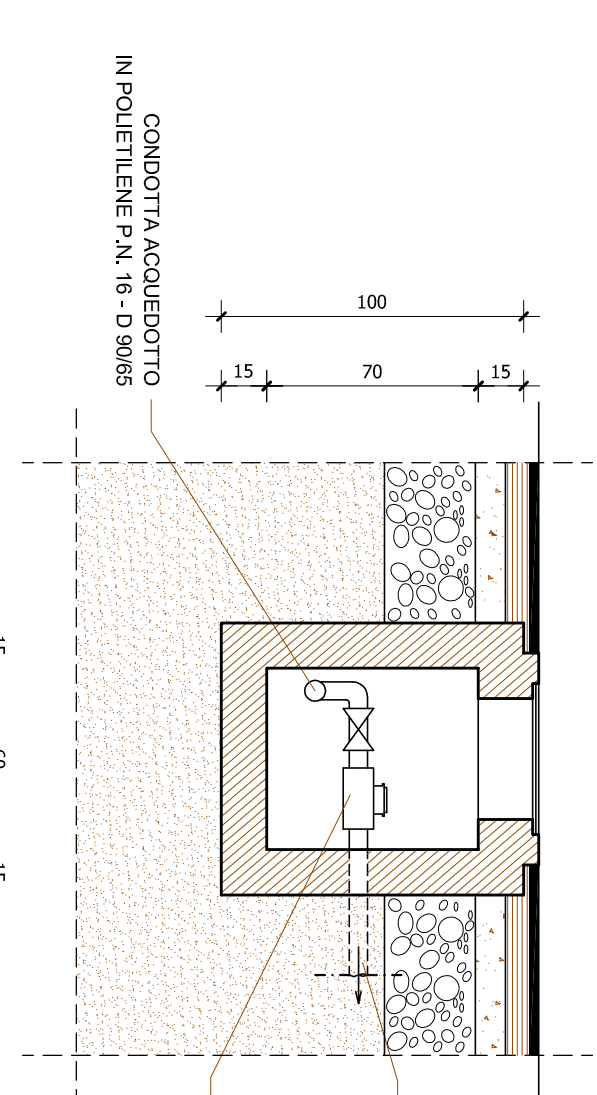
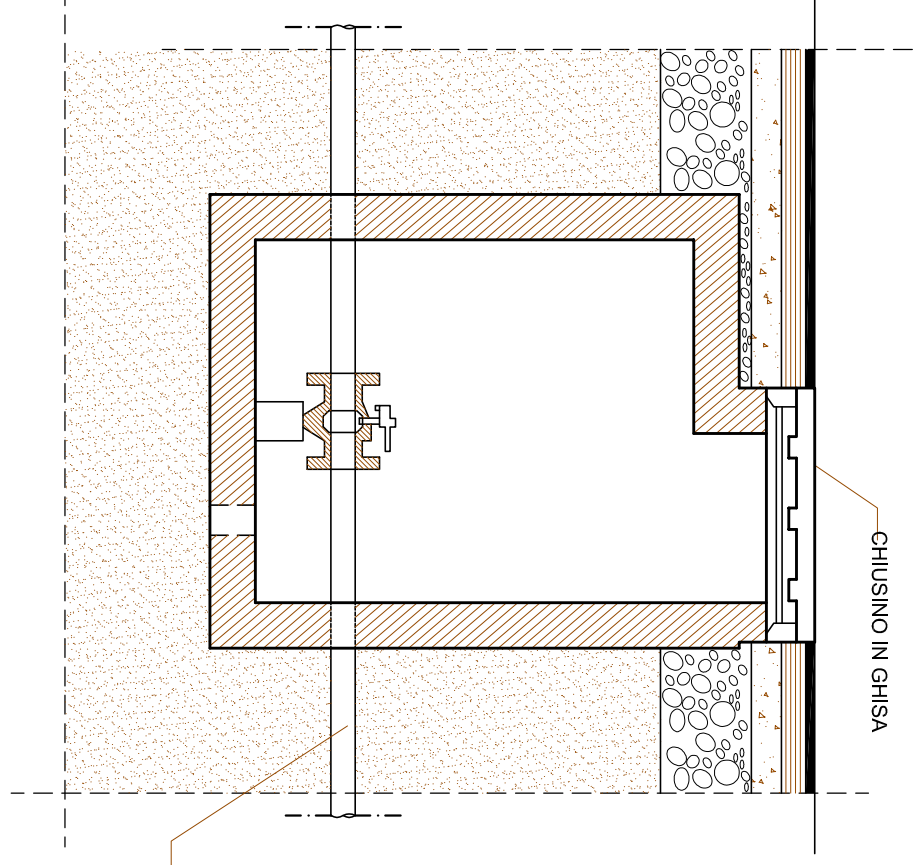
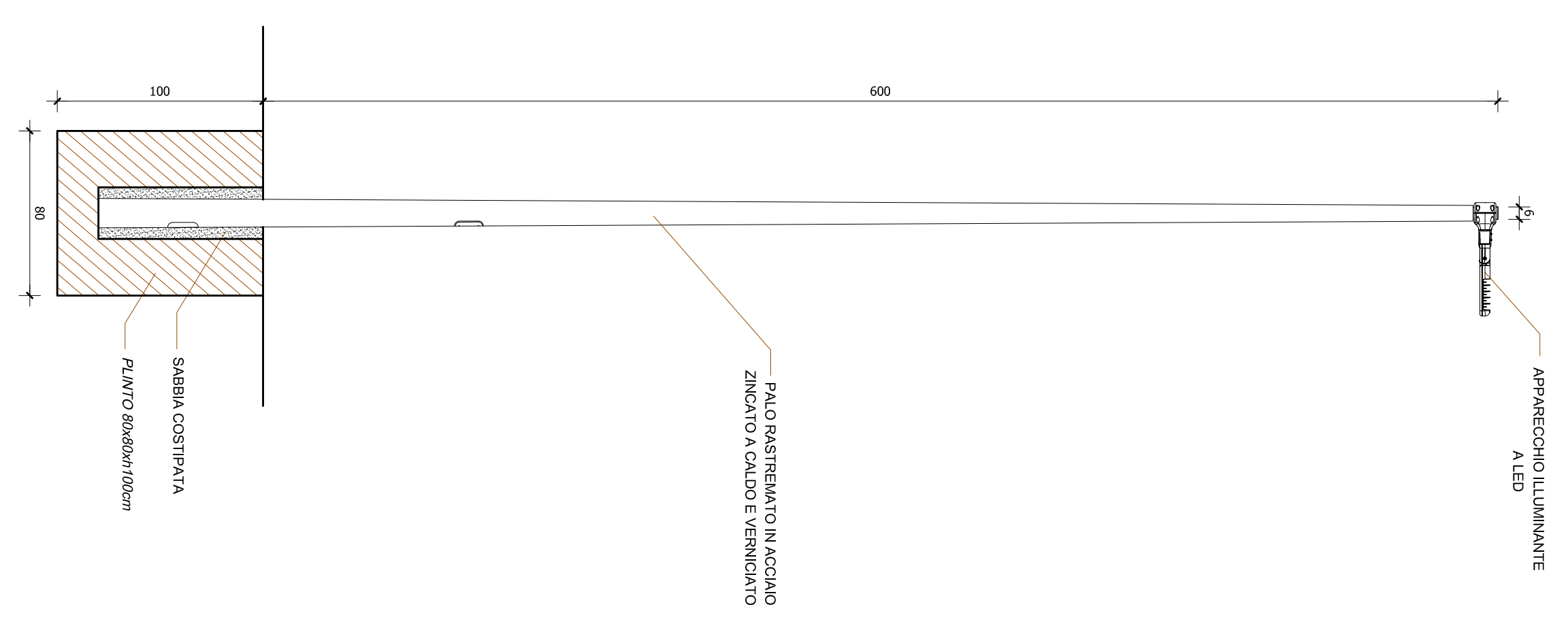

SEZIONE TIPO STRADA 1:50

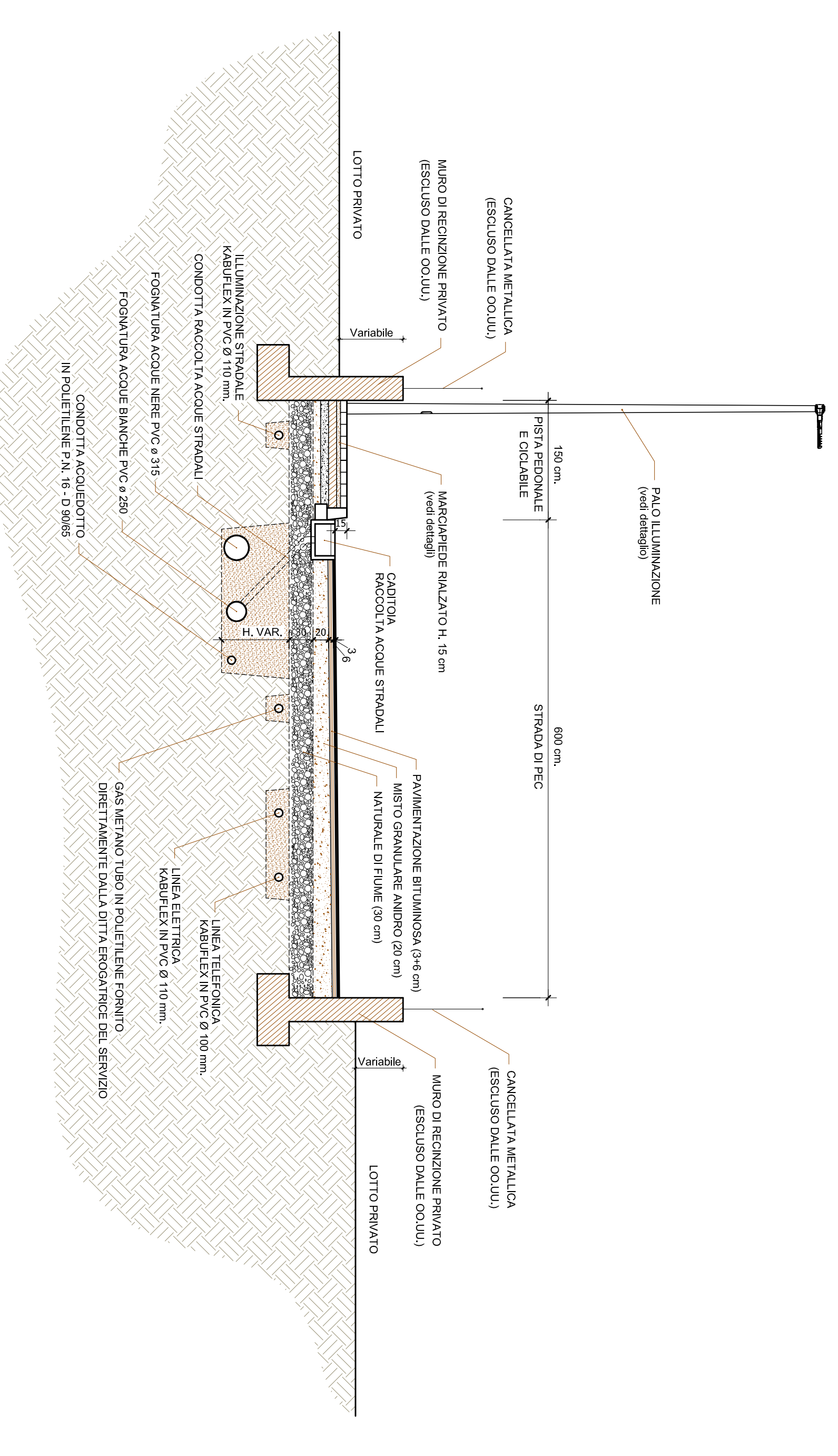

DETTAGLIO MARCIAPIEDE 1:25

MARCIAPIEDE REALIZZATO conformemente all'art. 46 del Regolamento Edilizio
- larghezza minima 1,50 metri
- pendenza massima 5%
- eventuali tempi di accorciamento per transizioni con pendenze superiori a 12%

SEZIONE MARCIAPIEDE 1:25

